

Zpracování voleb do zastupitelstev krajů 2. - 3. října 2020 v programu KEO-X

Důležité upozornění: Volby si zakládejte nejpozději v den uzavření seznamu voličů, tzn. do středy 30. 9. 2020 do 16 hodin!

Provedení kontrol v Evidenci obyvatel

- Před vlastním zpracováním voleb je třeba zkontrolovat, zda jsou správně zapsány adresní údaje v Evidenci obyvatel.

V Evidenci obyvatel použijte tlačítko **Akce** a vyberte volbu **Kontrola adresních kódů**.

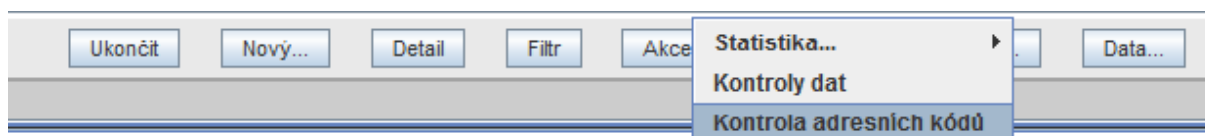

Pokud program nalezne nesrovnalosti, zobrazí se seznam obyvatel, u kterých nejsou zapsány kódy adres z RÚIAN. Opravte adresní údaje u vyhledaných obyvatel - v detailu karty obyvatele smažte stávající adresu (tlačítkem Smazat adresu) a zadejte novou adresu. Zapište číslo domovní a použijte Enter – je-li číslo v rámci obce jedinečné, doplní se automaticky celá adresa. V opačném případě se nabídne seznam odpovídajících adres, ze kterých vyberte správnou.

Pokud nebudou řádně zapsány adresní údaje trvalého pobytu, nezapiše se správně volič do volebního seznamu.

- V kartách obyvatel u voličů zkontrolujte nebo zadejte případné překážky výkonu volebního práva – tzv. „**omezení svéprávnosti k výkonu volebního práva**“. Překážka může být zaznamenána pouze na základě rozhodnutí soudu vydaného od 1. ledna 2014 v nových případech nebo v případech podle § 3033 odst.1 ObčZ.

Aktualizace stálého seznamu voličů

Po vstupu do modulu Volby se automaticky načte „průběžný“ stálý seznam voličů k aktuálnímu datu. Načtou se všichni potenciální voliči, občané ČR, kteří:

- mají trvalý pobyt v obci,
- dosáhli 18 let k aktuálnímu datu.

Abyste měli jistotu, zda se seznam správně aktualizoval, je možné provést aktualizaci ručně, a to použitím tlačítka **Akce - Aktualizace dle EO**.

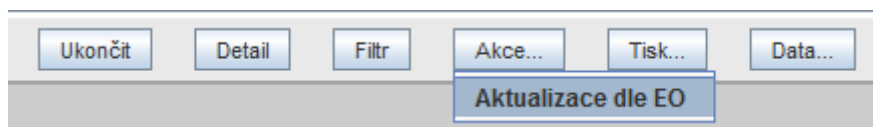

Volební okrsky

Od 31.12.2013 jsou volební okrsky vedeny v RÚIAN jako účelové územní prvky, tzn. rozdělení adresních míst do okrsků odpovídá stavu v RÚIAN. Pokud existují v RÚIAN adresy nezařazené do okrsku (chybějící definiční body), zůstanou v KEO-X zařazeny v okrscích podle uživatelského přiřazení k minulým volbám nebo zůstanou nezařazené.

Žádné adresní místo nesmí zůstat nezařazené do některého volebního okrsku – ani to, na kterém není nikdo hlášen k TP.

V případě, že nejsou do okrsků zařazena všechna adresní místa, zobrazí se červené chybové hlášení:



V levostranném menu zvolte ikonu **Volební okrsky** a otevřete detail volebního okrsku. V něm označte levým tlačítkem myši nezařazenou část obce či ulici, na ní použijte pravé tlačítko myši a vyberte nabídku **Přiřadit**:

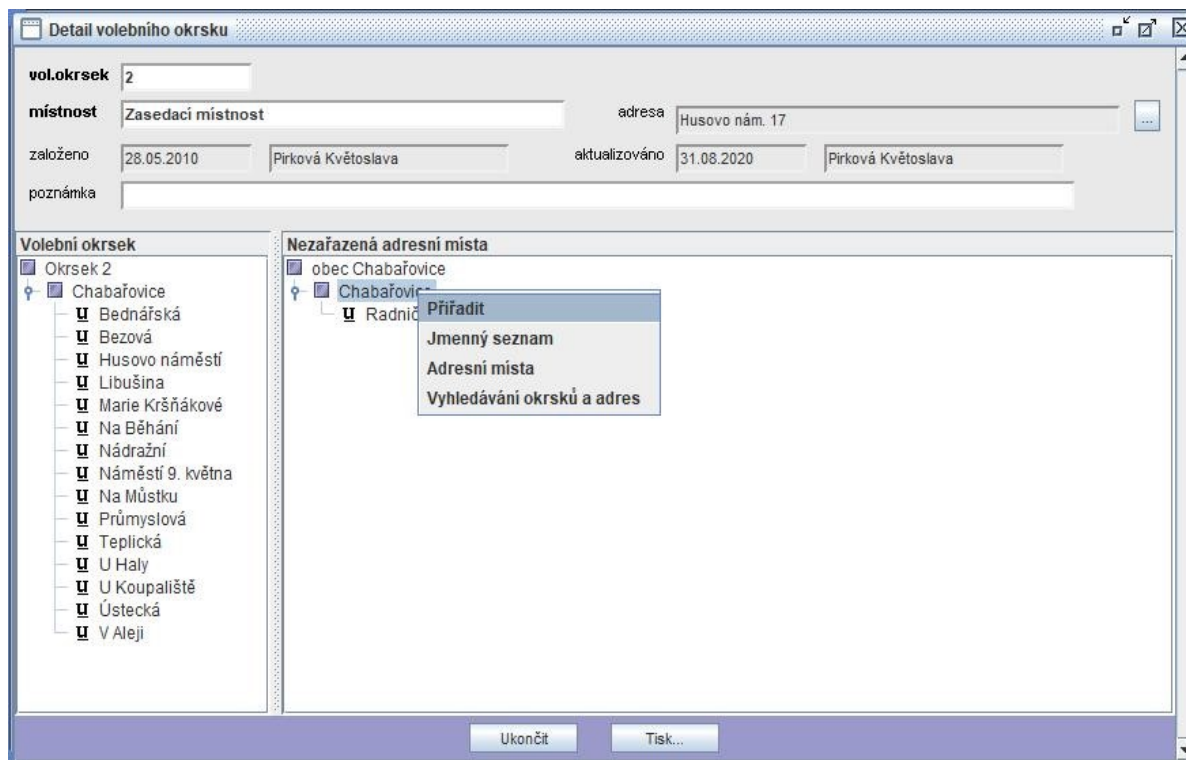

Nebo pro podrobnější zobrazení příslušných adresních míst vyberte volbu **Adresní místa** a následně vyberte konkrétní adresy, které chcete zařadit do volebního okrsku - k tomu použijte tlačítko **Akce... – Označené přiřadit**.

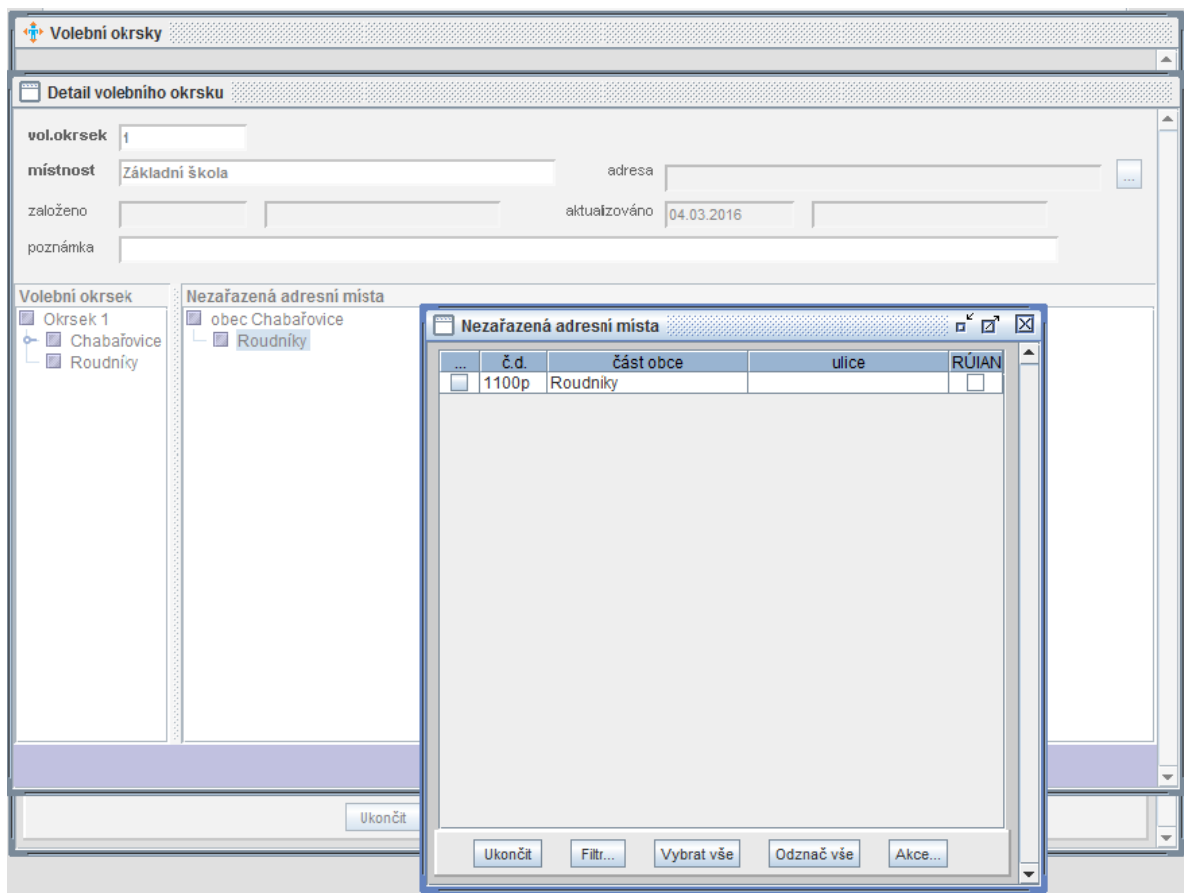

Dokud se adresy do okrsků nezařadí, **nepůjdou založit nové volby!**

Obdobné červené chybové hlášení se může zobrazit, pokud budou i nezařazená adresní místa v **doručovacích obvodech** (to ale nebrání založení nových voleb).

Možnosti pro hlasování osobám s nařízenou izolací/karanténou z důvodu nemoci covid-19

Parlament České republiky schválil zákon o zvláštních způsobech hlasování ve volbách do zastupitelstev krajů a do Senátu v roce 2020. Tento zákon upravuje speciální možnosti pro hlasování v podzimních volbách osobám s nařízenou izolací/karanténou z důvodu nemoci covid-19. Tito voliči nebudou moci odvolit v klasických volebních místnostech, ale právě jen některým ze způsobů podle tohoto speciálního zákona. Více informací [zde](#).

Založení nových voleb

Kliknutím na ikonu **Seznam voleb** a stiskem tlačítka **Nový** se dostanete do formuláře, ve kterém vyplníte:

- Název, typ a termín, ve kterém se volby budou konat, tj. **2. a 3. října 2020**.

Výběrem typu krajských voleb program **vymezí překážky** ve výkonu volebního práva, těmi jsou pro tento typ voleb:

- ochrana zdraví lidu,
- odnětí svobody,
- omezení svéprávnosti.

Automaticky proběhne vytvoření stálého seznamu voličů k těmto konkrétním volbám - doplní se voliči, kteří dosáhnou 18 let věku ke druhému dni voleb, tj. k **3. říjnu 2020**.

Seznam voličů

K volbám do krajských zastupitelstev se vytvoří pouze **Stálý seznam voličů**.

název	typ	termín
Volby do Senátu	Volby do Senátu	02.10.2020 - 03.10.2020
Volby do zastupitelstev krajů	Volby do zastupitelstev krajů	02.10.2020 - 03.10.2020

Nový F2	
Detail F12	
Zrušit	
Seznamy	Stálý seznam voličů
Tisk	Dodatek seznamu voličů
	Zvláštní seznam voličů
	Seznam voličů pro volby do EP

Do stálého seznamu voličů zaznamenáte všechna vydání **voličských průkazů**.

- Filtrem vyhledáte voliče a v jeho kartě zaškrtnete pole Vydán voličský průkaz a zapíšete číslo vydaného voličského průkazu. Informace o vydání voličského průkazu se bude tisknout ve výpisu seznamu pro volební komisi.

Detail - stálý seznam voličů - Krajské_volby_2016

vol. okrsek: 2 - Knihovna Husovo náměstí

překážky

příjmení, jméno: _____

rodné příjmení: _____

státní občanství: CZ - Česká republika

datum narození: _____ RČ: _____

místo narození: ÚSTÍ NAD LABEM okr. ÚSTÍ NAD LABEM

stát narození: CZ - Česká republika

Vydán voličský průkaz, číslo: A12345

Zařazení do zvl. seznamu voličů v jiné obci

Zařazení do zvl. seznamu u zastupitelského úřadu

- Do kolonky **Změny a záznamy** doporučujeme zapsat údaje ze seznamů oprávněných voličů (osob v karanténě nebo izolaci nebo osob pobývajících v pobytovém zařízení, které je uzavřeno), kteří **hlasovali zvláštním způsobem hlasování**.

Detail - stálý seznam voličů - Volby do Senátu

vol. okrsek: 2 - Zasedací místnost

příjmení, jméno: [redacted]

rodné příjmení: [redacted]

státní občanství: CZ - Česká republika

datum narození: 21.08.1961 RČ: 6108214442

místo narození: ÚSTÍ NAD LABEM okr. ÚSTÍ NAD LABEM

stát narození: CZ - Česká republika

Trvalý pobyt:

země: CZ - Česká republika

obec: Chabařovice část obce: Chabařovice

ulice: Husovo náměstí čd/č.o: 1 /

změny a záznamy: Hlasoval zvláštním způsobem dne 30.9.2020

Poznámka: [redacted]

OK-uzavřít OK-další Storno Zrušit

Stálý seznam voličů se uzavírá **ve středu 30. září 2020 v 16 h.**

Tisk Výpisu ze seznamu pro volební komise

Volebním komisím se předává **výpis** ze stálého seznamu voličů.

Výpis ze **Stálého seznamu voličů (Seznam voleb – Seznamy – Stálý seznam voličů – Tisk – Výpis ze seznamu)** je možné tisknout seříděný podle mnoha kritérií:

- podle okrsku, části obce, ulice, čísla popisného, podle vybrané části abecedy v abecedním pořádku.

Je třeba vytisknout i prázdný seznam, do kterého komise zapisuje ty voliče, kteří přijdou volit v daném okrsku na voličský průkaz (**Seznam voleb – Seznamy – Stálý seznam voličů – Tisk – Výpis ze seznamu - prázdný**).

Doručovací obvody

Slouží k přípravě doručovacích seznamů, tisku štítků a obálek pro dodání hlasovacích lístků voličům.

Doručovací obvody nemusí kopírovat volební okrsky, mohou být sestaveny libovolně. **Pokud existují adresní místa nezařazená do doručovacího obvodu**, informuje o tom červené chybové hlášení. Je to z důvodu, aby nedošlo k neúplnému doručení hlasovacích lístků. Zařazení adresních míst do doručovacího obvodu se provede v detailu doručovacího obvodu stejným způsobem, jako u volebních okrsků.

Je možné tisknout doručovací seznamy jmenné nebo seznamy s počtem voličů na číslech popisných.

Doručovací seznamy je možné tisknout pro celý obvod najednou anebo zvlášť pro jednotlivé ulice, dokonce i pro jednotlivá č.d. (např. pro panelové domy).

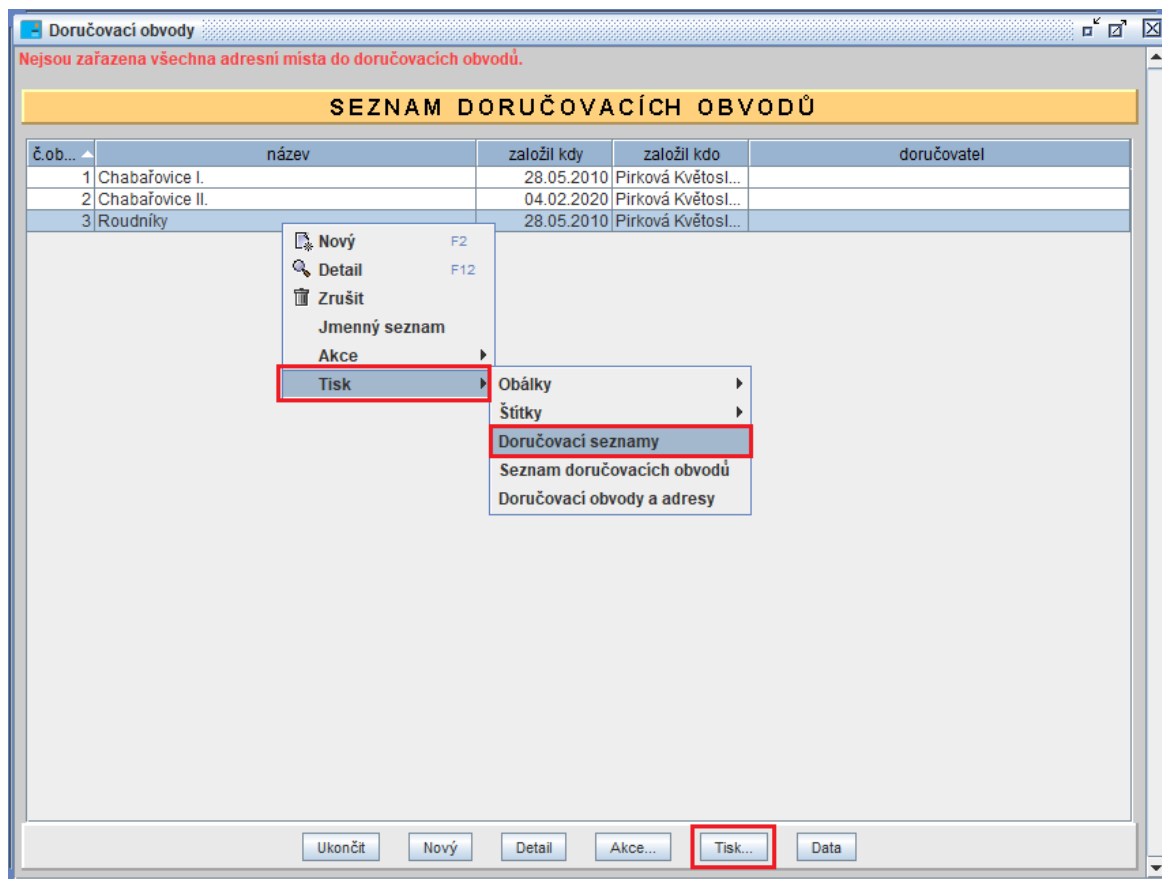

Po výběru sestavy se v dalším kroku vybírají příslušné volby a způsob třídění dat.

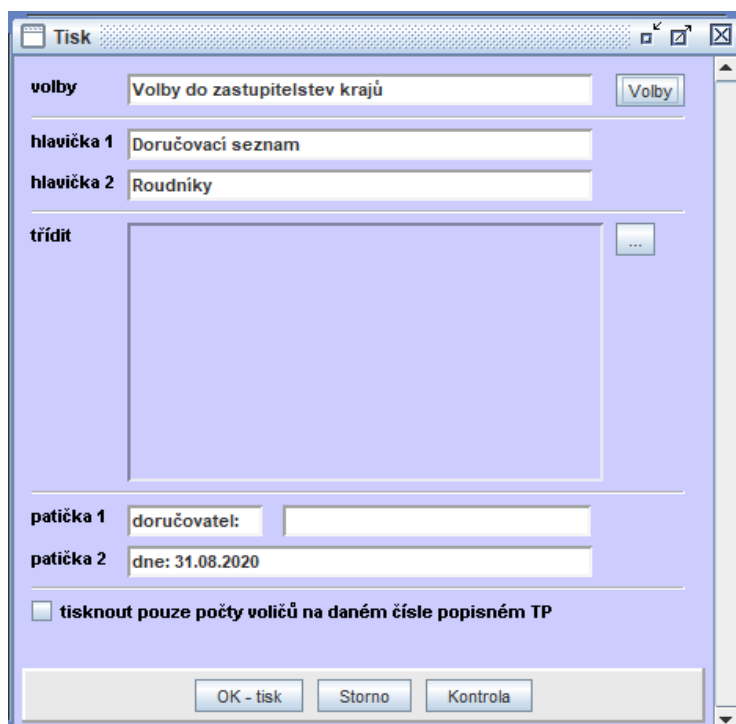



Veškeré informace, včetně metodických doporučení k těmto volbám, naleznete na níže uvedeném odkazu:

<https://www.mvcr.cz/clanek/volby-2020-zastupitelstva-kraju-a-senat.aspx>

V případě problémů, se prosím, obraťte na svého obchodního zástupce nebo na hot-line KEO-X – 487 882 102.